

כספית+ לעמותות

כספית+ לעמותות היא גרסה מיוחדת של כספית התוכנה הקלה והפשוטה להנהלת חשבונות שהותאמה במיוחד לעמותות. מאחר שעמותות אינן רשאיות להפיק חשבוניות החלפנו את המסמכים באופן הבא:

1. חשבון – מחליף את החשבונית בגרסה של עוסק מורשה
2. חשבון/קבלה – מחליף את חשבונית/קבלה

בכספית+ עמותות היכולות הבאות:

1. ניהול לקוחות – כולל כרטיס לקוח ויתרת לקוחות
2. ניהול ספקים – כולל כרטיס ספק ויתרת ספק
3. הפקת קבלות עבור שירותים.
4. הפקת קבלות עבור תרומות.
5. הפקדות לבנק.
6. דו"ח רווח והפסד – ההכנסות מבוססות על קבלות ולא על חשבוניות.
7. ניהול של רשימת פריטים.
8. משלוח של מסמכים (כמו חשבוניות וקבלות) במייל.
9. קליטת הכנסות מפנקס קבלות ידני

כספית רשומה במרשם התוכנות של רשות המיסים כחוק.

כספית תוכנה בע"מ

ת.ד. 164 • עין שריד • 40697

www.caspit.biz

טל. 077-9233325 • פקס 077-9233326

המסך הראשי

המסך הראשי מאפשר גישה לכל המסכים הדרושים להפעלה של התוכנה:

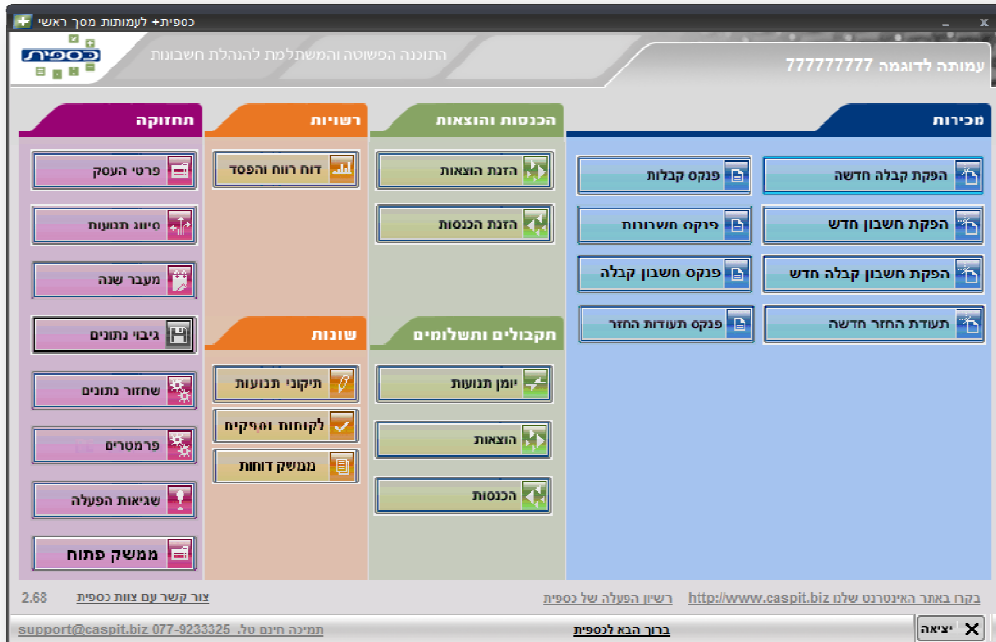

הכפתורים שבמסך הראשי מובילים למסכים העיקריים הבאים:

1. פנקס קבלות
2. פנקס חשבונות
3. פנקס חשבון/קבלה
4. פנקס תעודות החזר – תעודה המשתמשת להחזר תשלום ללקוח.

כמו כן:

1. הזנת הוצאות
2. הזנת הכנסות מפנקס קבלות ידני
3. רשימת לקוחות וספקים
4. פרטי העסק
5. גיבוי נתונים – בנוסף לגיבוי נתונים לדיסק אנו מציעים גם **שירות גיבוי נתונים מקוון** לשרת של כספית. השירות הוא בעלות נוספת של 185 ₪ + מע"מ לשנה.

כספית תוכנה בע"מ

ת.ד. 164 • עין שריד • 40697

www.caspit.biz

טל. 077-9233325 • פקס 077-9233326

הפקת חשבון/קבלה

מסך חשבון/קבלה נראה כך. אפשר לבחור את הפריטים מרשימת פריטים כפי שרואים בתמונה:

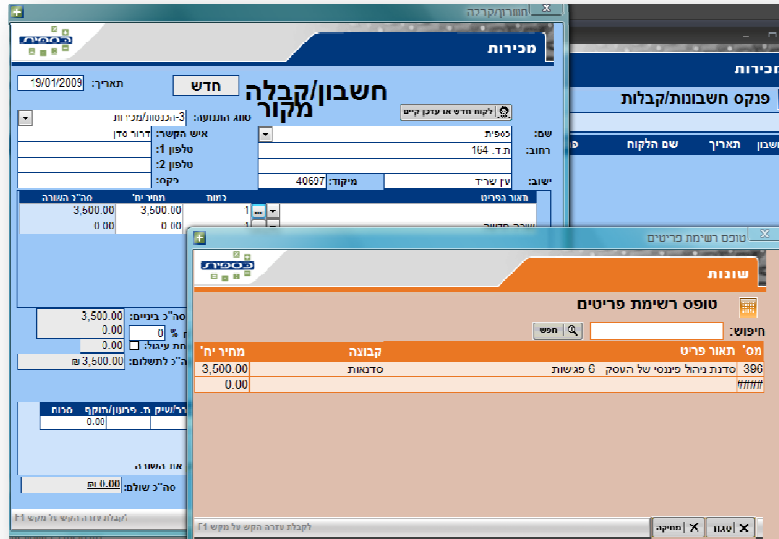

את המסמך יש להדפיס. לאחר ההדפסה ניתן לשלוח את המסמך גם בדואר אלקטרוני. הנה דוגמה להדפסה של תעודת חשבון/קבלה. שם לב שניתן לשלב לוגו במסמך:

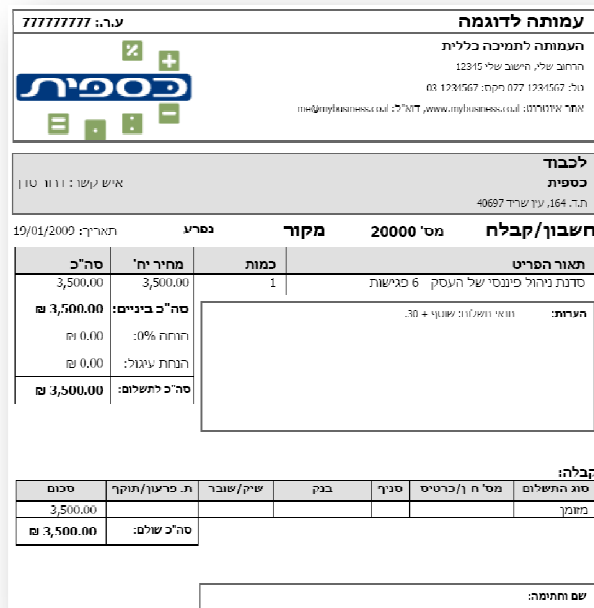

כספית תוכנה בע"מ
 ת.ד. 164 • עין שריד • 40697
www.caspit.biz

טל. 077-9233325 • פקס 077-9233326

לאחר שמפיקים מסמכים ללקוח (לדוגמה: חשבון/קבלה, או חשבון/קבלה) הם נרשמים בכרטיס הלקוח:

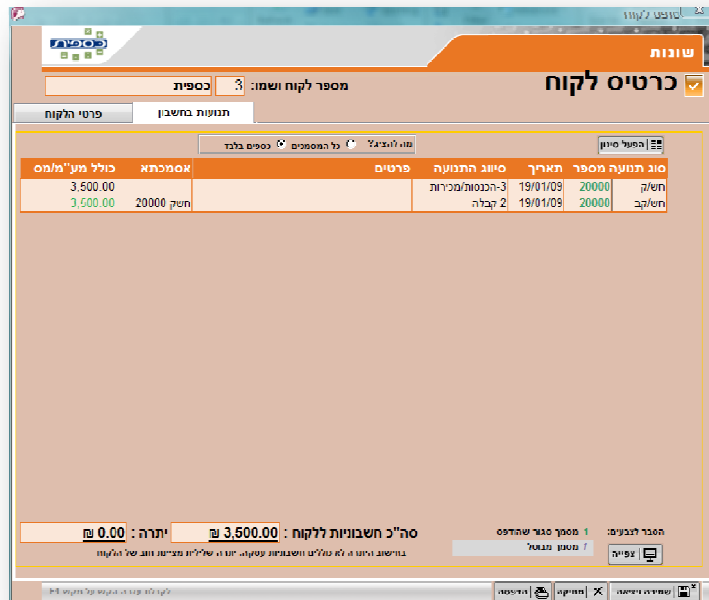

כספית תוכנה בע"מ

ת.ד. 164 • עין שריד • 40697

www.caspit.biz

טל. 077-9233325 • פקס 077-9233326

הוצאות וניהול ספקים

כספית מאפשרת להזין הוצאות ולעקוב אחרי תשלומים לספקים:

The screenshot shows a window titled 'הוצאות וניהול ספקים' with a sub-header 'הוצאות - מאגר זמני'. The main area contains a table for entering transactions. Below the table, there are summary fields for 'סה"כ:' (Total) and 'סה"כ חובות:' (Total Liabilities).

מס'	תאריך	שם הספק	סיווג התנועה	אסמכתא	כולל מע"מ	מע"מ לזכות ללא מע"מ	פרטים	ת. תשלום פרטי התשלום
1	19/01/09	חברת חשמל	316 חשמל	7478	2,000.00	0.00	חשמל 11/12/2008	7378 יזה 31/12/09
	19/01/09				0.00	0.00		

סה"כ: 2,000.00 0.00 2,000.00

כרטיס הספק נראה כך:

The screenshot shows a 'כרטיס ספק' (Supplier Card) window for 'חברת חשמל' (Company 4). It displays a table with transaction details and summary fields for 'תבה שלילת מע"מ' (Negative VAT Table) and 'חוב לספק' (Supplier Debt).

סוג תמעה מספר	תאריך	סיווג התנועה	פרטים	אסמכתא	כולל מע"מ	ת. תשלום	פרטי התשלום
1	19/01/09	316-חשמל	חשמל 11-12/2008	7478	2,000.00	31/12/2008	7378 יזה

סה"כ חיובים מהספק: 2,000.00 ₪
 תבה שלילת מע"מ
 חוב לספק: 0.00 ₪

כספית תוכנה בע"מ

ת.ד. 164 • עין שריד • 40697

www.caspit.biz

טל. 077-9233325 • פקס 077-9233326

דוחות

בכספית דוחות רבים. כמעט כל מסך בתוכנה ניתן להדפסה לנייר.

דרור סדן
מנכ"ל
כספית תוכנה בע"מ
רח העיט
ת.ד. 164
עין שריד 40697

dror@caspit.biz

פורום תמיכה בלקוחות כספית: www.caspit.biz/forum

כספית תוכנה בע"מ

ת.ד. 164 • עין שריד • 40697

www.caspit.biz

טל. 077-9233325 • פקס 077-9233326